Les balcons de la Jonte

Premier volet d’une rando de 2 jours en Lozère: La Viale- Le Rozier par les balcons du vertige

Une très belle randonnée de 17,5km pour 250m de dénivelé positif et 780m de dénivelé négatif. Départ du petit hameau de la Viale parking à côté de l’aire de repos. Au programme de la rando: la poule de houdan, la grotte de l’homme mort, les arcs de St Pierre, le village gallo-romain des résiniers, les balcons du vertige, le vase de chine, le vase de Sèvres, le rocher de Francbouteille et le rocher de Capluc.. IGN: 2640OT

Depuis le hameau de la Viale, retour au carrefour de route, passez devant le panneau descriptif des lieux et continuez en suivant le panneau des arcs de St Pierre par la gauche. La grotte de l’homme mort est sur votre droite, c’est une grotte traversante sans grand intérêt puis ce sera le vieux village gallo-romain et enfin les majestueux arcs de St St Pierre. Vous êtes sur le GR6 continuez jusqu’à rejoindre une petite route et plus loin le hameau de Cassagnes. Prenez ensuite le premier chemin sur votre gauche. Vous êtes alors sur le GRP tour du Causse Méjean. Vous ne pouvez plus vous tromper, ce sentier vous ramène en bord de crête et porte bien son nom « balcons du vertige » Vous aurez quelques passages en descente un peu délicats que je déconseillerais par sol humide puis ce sera le vase de Chine suivi du vase de Sèvres. Le décors et magique. Après le vase de Sèvres il y a une fourche qui permet de rejoindre le rocher de Francbouteille par la droite en montée. Vous arrivez à une brèche au sommet puis partez sur la gauche en contournant la montagne. Le rocher de Francbouteille apparait, il vous faudra ensuite redescendre à l’arrière du rocher dans un goulet très pentu équipé de cordes (rien de bien compliqué) plus bas vous rejoignez le GRP et le hameau de Capluc . Vous pouvez monter au sommet du rocher par des escaliers taillés dans la roche puis des échelles fixes. Sympa la vue depuis le sommet. Ce sera ensuite la descente sur Le Rozier et la fin du premier acte. Bonne rando.

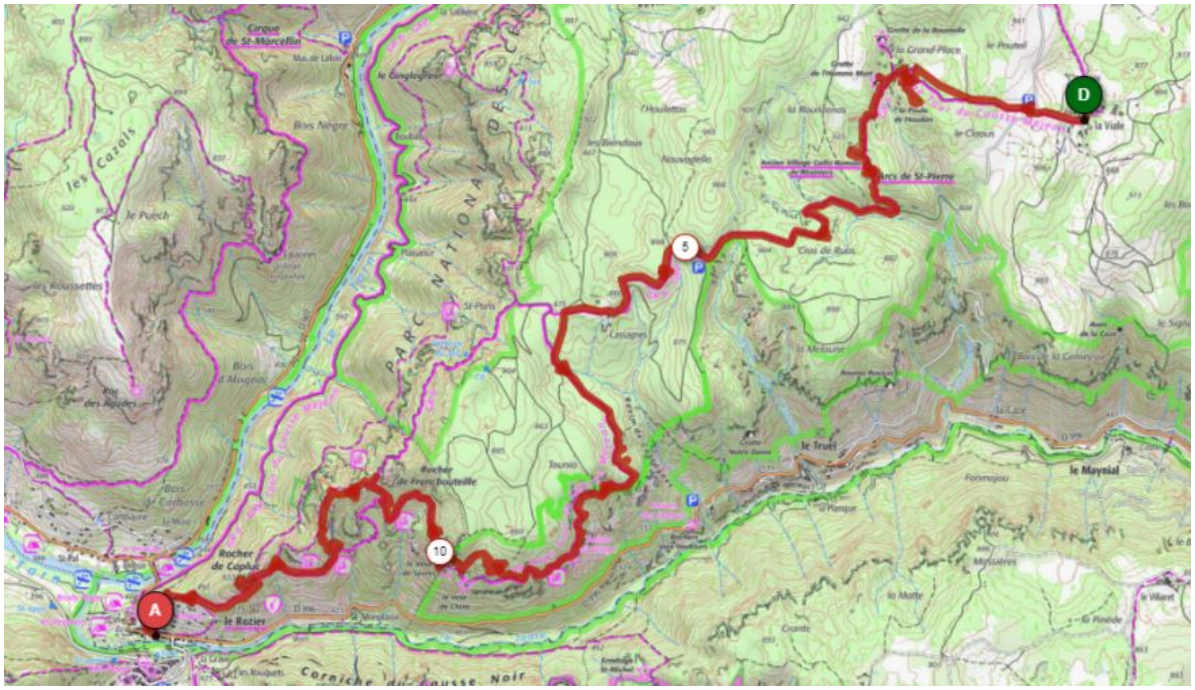

Trace GPX:

Galerie photos: